

AMIT Es una asociación no excluyente que pretende ser voz, foro de discusión y red de apoyo para todas las investigadoras y universitarias concienciadas de que tenemos que trabajar juntas para promover la completa incorporación de las mujeres a la investigación, a la docencia universitaria y a la gestión de la ciencia y la academia. A la vez que trabajamos por la consideración de las mujeres como objeto de estudio científico, al igual que los varones.

Desde sus inicios en 2001, más de 550 mujeres se han incorporado a la asociación para trabajar por la promoción de la igualdad de oportunidades en investigación y tecnología en todas las disciplinas científicas.

Objetivos de AMIT

- Promover políticas de igualdad de oportunidades en las carreras de las mujeres investigadoras y tecnólogas en todas las áreas, en las Ciencias Naturales y Sociales y las Humanidades, tanto en las instituciones públicas como privadas.
- Hacer más visible la actividad profesional de las mujeres investigadoras y denunciar situaciones de discriminación y los mecanismos que conducen a ellas.
- Elaborar recomendaciones y colaborar con los organismos nacionales y las instituciones internacionales para promover el progreso de las mujeres en la ciencia, la implementación de acciones positivas para corregir el desequilibrio entre los dos sexos en la investigación.
- Organizar reuniones, seminarios e iniciativas que nos ayuden a ser conscientes de que el "techo de cristal" existe, pero se puede romper.
- Exigir el cumplimiento de las leyes y recomendaciones europeas en materia de igualdad.
- Introducir la perspectiva de género en la investigación y la innovación.

Organiza



Colabora

VNIVERSITAT
DE VALÈNCIA



VNIVERSITAT DE VALÈNCIA
Col·legi Major Rector Peset

Más información



XIII Asamblea General de la Asociación de Mujeres Investigadoras y Tecnólogas

La perspectiva de género en la investigación

Valencia - 24 de octubre de 2014

–
Colegio Mayor Rector Peset. Plaza del Horno de San Nicolás nº4



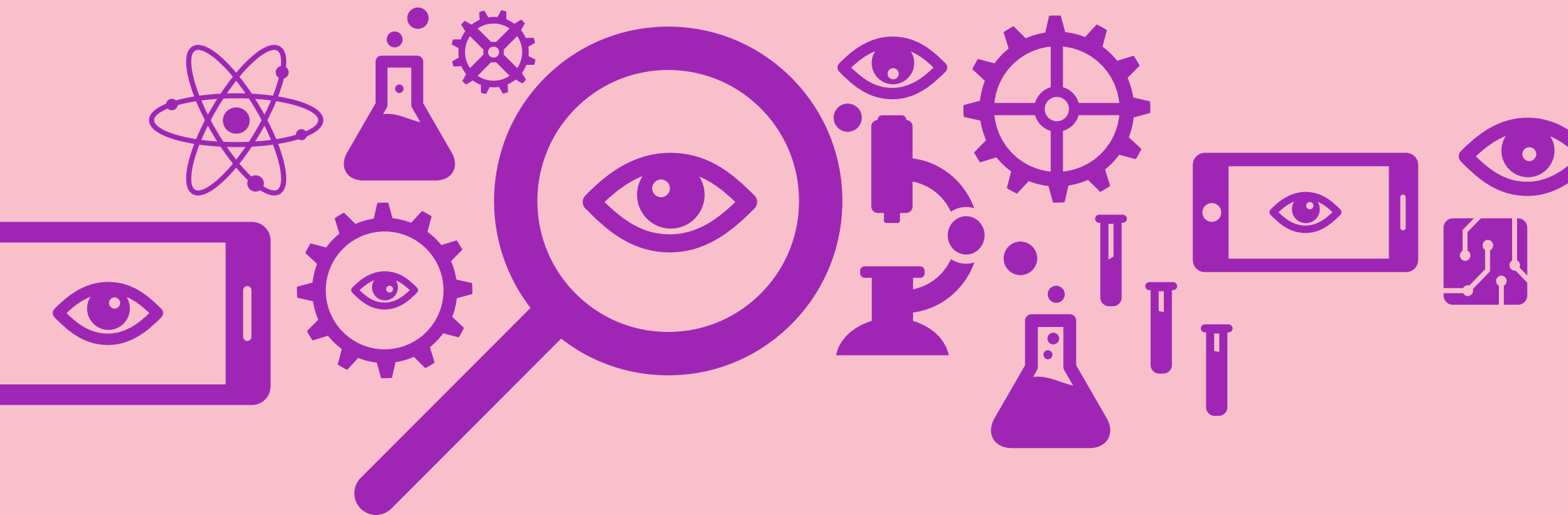

10:30 Inscripción

10:45 Bienvenida y Presentación

Esteban Morcillo. Rector de la Universitat de València

Esther Barberá. Directora del Institut d'Estudis de la Dona

Capitolina Díaz. Profesora de Sociología de la Universitat de València y Presidenta de AMIT

11:15 Conferencia

"Gender in Research in Horizon 2020"

Patricia Reilly. Miembro del Gabinete de la Comisaria de Investigación de la comisión Europea, Marie Geoghegan-Quinn. Responsable de las políticas de salud, de protección al consumo y de bioeconomía.

12:15 Pausa Café

12:45 Mesa redonda

"La perspectiva de género en la investigación."

Pepa Cucó. Catedrática de Antropología de la Universitat de València.

Isabel Morant. Catedrática de Historia de la Universitat de València.

Flora de Pablo. Profesora de Investigación del CSIC. Ex-presidenta de AMIT.

Miguel Ángel Sanchís. Catedrático de Física de la Universitat de València y Vicepresidente de RSEF.

Moderadora: Francisca Puertas. Profesora de Investigación del CSIC. Secretaria General de AMIT.

14:00 Entrega de diplomas socio/o ad honorem:

Carmen Alborch y Antonio Fraguas "Forges"

14:30 Comida-buffet.

15:30-17:30 Asamblea General de AMIT *(solo asociadas/os)*

Informe de la presidenta
Informe de la tesorera
Información de los nodos