

Junta AMIT 2016-2019



Joaquina Álvarez Marrón

Presidenta

(Avilés-Asturias 1958)

Doctora en **Geología** por la **Universidad de Oviedo**, ha estudiado la evolución estructural y los procesos que intervienen en la génesis de **Cordilleras Orogénicas** en diversas cordilleras del mundo.

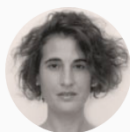

Lola Pereira

Vice-Presidenta

(Salamanca, 1963)

Doctora en **Geología** por la **Universidad de Salamanca** (1992), actualmente centra su línea de investigación en la caracterización y comportamiento de la **piedra natural** en construcción y **patrimonio arquitectónico**.



Carmen Fenoll Comes

Secretaria General

(Madrid, 1956)

Doctora en **Ciencias Biológicas** por la **Universidad Autónoma de Madrid**. Catedrática de Fisiología Vegetal en la Facultad de Ciencias del Medio Ambiente y Bioquímica de la **Universidad de Castilla-La Mancha**, en Toledo.



Mónica Melle

Tesorera

(Madrid, 1970)

Doctora en **CC. Económicas y Empresariales** por la Universidad Complutense de Madrid (**UCM**) (1996). Es experta en **gobierno corporativo** y miembro de 'Economistas frente a la crisis' una asociación cuyo objetivo es aportar ideas para salir de la actual coyuntura.



Pascuala García Martínez

Vocal

(Cañada de Biar, Alicante, 1970)

Doctor en Ciencias Físicas. **Catedrática de Óptica** y vicedecana de Estudios y Ordenación Académica de la Facultad de Física de la **Universitat de València**.



Ana Jesús López Díaz

Vocal

(Santiago de Compostela, 1965)

Doctora en Ciencias Físicas por la **Universidad de Santiago de Compostela**. Actualmente es Profesora Contratada Doctora en el Departamento de Ingeniería Industrial 2 de la Universidade da Coruña y forma parte del **Laboratorio de Aplicaciones Industriales del Láser** (LAIL).



Adela Muñoz Páez

Vocal

(La Carolina, Jaén, 1958)

Doctora en Química. Catedrática de Química Inorgánica de la **Universidad de Sevilla**. Su trabajo de investigación se ha dedicado a dilucidar la estructura de **sólidos amorfos y disoluciones iónicas**.



Maite Paramio Nieto

Vocal

(Valladolid, 1957)

Doctora en **Veterinaria**. Catedrática de Producción Animal de la **Universitat Autònoma de Barcelona** (UAB) con docencia en la **Facultad de Veterinaria**. Especialista en **reproducción animal**.



María Ángeles Rueda

Vocal

(Zaragoza, 1970)

Doctora en **Derecho penal** por la **Universidad de Zaragoza**. Catedrática de Derecho penal. Integrante del Grupo de Estudios Penales que estudia el papel del **Derecho penal** frente a los problemas de la realidad social.